

Муниципальный ВЕСТНИК

КАМЫШЛОВСКАЯ РАЙОННАЯ ТЕРРИТОРИАЛЬНАЯ ИЗБИРАТЕЛЬНАЯ КОМИССИЯ

11 сентября – выборы

Добрый день, уважаемые земляки! Приближается день голосования. 11 сентября 2022 года нам всем предстоит избирать губернатора Свердловской области и депутатов Думы Камышловского муниципального района седьмого созыва.

Новый состав Думы района будет состоять из 15 избранных депутатов по пяти трёхмандатным избирательным округам: Галкинскому (№ 1); Восточному (№ 2); Скатынскому (№ 3); Обуховскому (№ 4) и Порошинскому (№ 5).

В Калиновском сельском поселении одновременно будут проходить и выборы депутатов Думы Калиновского сельского поселения. Жителям предстоит избрать

10 депутатов по десятимандатному избирательному округу № 1. А избиратели Зареченского сельского поселения 11 сентября будут избирать главу поселения и депутатов Думы, так же по десятимандатному избирательному округу № 1.

Срок полномочий всех выборных должностных лиц составляет пять лет. Границы округов на выборах в сельских поселениях совпадают с границами муниципальных образований.

Для вашего объективного, осознанного голосования и экономии времени для работы с избирательными бюллетенями на участке в день голосования мы подготовили три спецвыпуска «Муниципальный вестник». Первый общий, с кандидатами в депутаты Думы Камыш-

ловского муниципального района, и по одному на Калиновское и Зареченское сельские поселения, соответственно с их кандидатами. Распространяться «вестники» будут членами участковых избирательных комиссий вместе с приглашенными на выборы.

Во всех «Муниципальных вестниках» информация о кандидатах располагается в алфавитном порядке, как и в избирательном бюллетене. Каждому зарегистрированному кандидату выделена одинаковая печатная площадь, мы не отдаём предпочтение кому-либо. Прочитав «Муниципальные вестники», вы получите проверенную Камышловской районной территориальной и окружными избирательными комиссиями информацию о зарегистрированных кандидатах.

Участковые избирательные комиссии уже работают. Приглашаем вас прийти на свои избирательные участки для ознакомления и уточнения сведений, внесённых в список избирателей. Если вас по уважительной причине (отпуск, командировка, режим трудовой и учебной деятельности, выполнение государственных и общественных обязанностей, состояние здоровья) в день голосования 11 сентября не будет дома и вы не сможете проголосовать на своём избирательном участке, воспользуйтесь досрочным голосованием. Его организуют участковые избирательные комиссии с 31 августа по 10 сентября, в соответствии с утверждённым режимом работы.

Голосование 11 сентября будет проходить с 8.00 до 20.00 местно-

го времени. Если вы по состоянию здоровья не можете самостоятельно прибыть в помещение для голосования, то в период с 1 сентября до 14 часов 11 сентября вы можете лично или при содействии других лиц обратиться в УИК. Члены участковой комиссии обеспечат вам голосование на дому.

Возникли вопросы, закралось сомнение, случилось какое-то непонимание? Звоните в участковую, окружную или в территориальную избирательные комиссии. Телефон Камышловской районной ТИК 8 (34375) 2-42-77. Мы не оставим никого без внимания и поспособствуем вам в реализации избирательного права. Не оставайтесь в стороне. 11 сентября 2022 года мы выбираем будущее нашей малой родины на ближайшие пять лет.

Сергей СТЕПАНОВ,

председатель Камышловской районной территориальной избирательной комиссии

Уважаемые избиратели!

Напоминаем, голосование 11 сентября 2022 года будет проводиться с 8.00 до 20.00 местного времени на вашем избирательном участке. Не забудьте, что при себе необходимо иметь паспорт гражданина Российской Федерации.

Кандидаты в депутаты Думы Калиновского сельского поселения

АЙТАЛИЕВ

Радмир Альдингалиевич

Родился в 1996 году в селе Барановка Наримановского района Астраханской области. Имеет постоянную регистрацию в Астрахани.

В 2020 году окончил Астраханский государственный университет.

Работает учителем в Порошинской школе.

Выдвинут избирательным объединением «Камышловское районное местное отделение Всероссийской политической партии «ЕДИНАЯ РОССИЯ».



ВЛАСОВ

Вячеслав Евгеньевич

Родился в 2004 году в Екатеринбурге. Проживает в Екатеринбурге.

В 2022 году окончил муниципальное автономное общеобразовательное учреждение гимназия № 39 «Французская гимназия».

Временно неработающий.

Выдвинут избирательным объединением «Свердловское региональное отделение политической партии ЛДПР – Либерально-демократической партии России». Член ЛДПР.

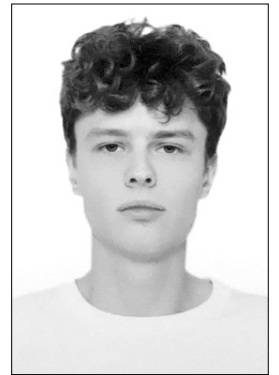

БЕЛЯЕВА

Юлия Владимировна

Родилась в 1979 году в Камышлове. Имеет постоянную регистрацию в Екатеринбурге.

В 2002 году окончила с отличием Уральский государственный педагогический университет.

Работает учителем-логопедом в Порошинском детском саду № 12.

Самовыдвижение.



ГОРОДНОВ

Юрий Владимирович

Родился в 1974 году в городе Бугуруслан Оренбургской области. Проживает в п/о Порошино.

В 1995 году окончил Челябинское высшее танковое училище.

Военный пенсионер.

Выдвинут избирательным объединением «Камышловское районное местное отделение Всероссийской политической партии «ЕДИНАЯ РОССИЯ».



Кандидаты в депутаты Думы Калиновского сельского поселения

ГРУЗНОВ**Алексей Петрович**

Родился в 1959 году в городе Алексеевка Актюбинской области Республики Казахстан. Проживает в п/о Порошино. В 1986 году окончил Целиноградский государственный медицинский институт. 1977 – 1979 год – служба в рядах Советской Армии. С 1986 года по настоящее время – врач-хирург филиала № 2 ФГКУ «354-й Военный клинический госпиталь Министерства обороны Российской Федерации». Награждён медалью «За трудовую доблесть» Министерства обороны Российской Федерации. Действующий депутат Думы Калиновского сельского поселения. Член ВПП «ЕДИНАЯ РОССИЯ». Выдвинут избирательным объединением «Камышловское районное местное отделение ВПП «ЕДИНАЯ РОССИЯ».

**ИВАНОВА****Галина Валерьевна**

Родилась в 1977 году в городе Кола Мурманской области. Проживает в п/о Порошино. В 2021 году окончила Челябинский государственный институт культуры. Работает библиотекарем в Культурно-досуговом центре Калиновского сельского поселения. Самовыдвижение.

**ГУБАХИН****Дмитрий Александрович**

Родился в 1977 году в городе Красный Кут Саратовской области. Проживает в Калиновском. В 1998 году окончил Вольское высшее военное училище тыла. Работает начальником производственного участка № 8/4 (п. Еланский) жилищно-коммунальной службы № 8 (г. Екатеринбург) филиала Центрального жилищно-коммунального управления Министерства обороны РФ (по Центральному военному округу). Выдвинут избирательным объединением «Камышловское районное местное отделение ВПП «ЕДИНАЯ РОССИЯ».

**КАЗАНЦЕВА****Ольга Владимировна**

Родилась в 1975 году в Минске, Республика Беларусь. Проживает в п/о Порошино. В 1995 году окончила Сухоложское медицинское училище. Работает заведующей фельдшерско-акушерским пунктом. Самовыдвижение.

**ДУБИНЧИК****Любовь Михайловна**

Родилась в 1957 году в городе Воронеже. Проживает в п/о Порошино. В 1982 году окончила Воронежский политехнический институт. Работает учителем в Порошинской школе. Действующий депутат Думы Калиновского сельского поселения. Выдвинута избирательным объединением «Камышловское районное местное отделение Всероссийской политической партии «ЕДИНАЯ РОССИЯ».

**КОЛМОГОРОВА****Екатерина Андреевна**

Родилась в 1963 году в селе Черемыш Пышминского района. Проживает в п/о Порошино. В 1983 году окончила Камышловское педагогическое училище. Работает учителем в Порошинской школе. Самовыдвижение.



11 СЕНТЯБРЯ
2022 **ЕДИНЫЙ ДЕНЬ**
ГОЛОСОВАНИЯ

ЦИК России

cikrf.ru

Кандидаты в депутаты Думы Калиновского сельского поселения

КРАЦЫК

Светлана Евгеньевна

Родилась в 1974 году в селе Филатовском Сухоложского района. Проживает в п/о Порошино. В 2005 году окончила Уральский государственный педагогический университет. Работает заместителем директора по воспитательной работе в Порошинской школе. Выдвинута избирательным объединением «Камышловское районное местное отделение Всероссийской политической партии «ЕДИНАЯ РОССИЯ».



РАЗУМОВСКАЯ

Любовь Ивановна

Родилась в 1957 году в селе Филатовском Сухоложского района. Имеет постоянную регистрацию в Тюмени. В 1978 году окончила Тюменский лесотехнический техникум. С 1988 года по 2019 год – начальник Камышловского лесничества Минобороны России – филиала ФГКУ «УЛХиП» Министерства обороны Российской Федерации. С 2016 года пенсионер. Действующий депутат Думы Калиновского сельского поселения. Член Всероссийской политической партии «ЕДИНАЯ РОССИЯ». Выдвинута избирательным объединением «Камышловское районное местное отделение ВПП «ЕДИНАЯ РОССИЯ».



КУЗНЕЦОВА

Тамара Алексеевна

Родилась в 1956 году в селе Кунгурка Ревдинского района. Проживает в п/о Порошино. В 1975 году окончила Свердловский техникум советской торговли. С 1998 года по настоящее время – индивидуальный предприниматель. Действующий депутат Думы Калиновского сельского поселения. Член Всероссийской политической партии «ЕДИНАЯ РОССИЯ». Выдвинута избирательным объединением «Камышловское районное местное отделение ВПП «ЕДИНАЯ РОССИЯ».



ТЮКАЛОВА

Оксана Николаевна

Родилась в 1977 году в деревне Братаники Макушинского района Курганской области. Проживает в Калиновском. В 1996 году окончила профессиональное училище № 12 р.п. Варгаши. Индивидуальный предприниматель. Самовыдвижение.



ПАНАФИДИНА

Марина Михайловна

Родилась в 1963 году в городе Потсдаме Германской Демократической Республики. Проживает в п/о Порошино. В 1984 году окончила Свердловский институт народного хозяйства. С 1998 года по настоящее время – индивидуальный предприниматель. Действующий депутат, председатель Думы Калиновского сельского поселения. Член Всероссийской политической партии «ЕДИНАЯ РОССИЯ». Выдвинута избирательным объединением «Камышловское районное местное отделение ВПП «ЕДИНАЯ РОССИЯ».



ХАДЫКИН

Сергей Александрович

Родился в 1999 году в селе Новоказанка Кувандыкского района Оренбургской области. Имеет постоянную регистрацию в Орске Оренбургской области. В 2019 году окончил Орский колледж искусств. Сведения о месте работы: распорядитель танцевального вечера, ведущий дискотеки, руководитель музыкальной части дискотеки Культурно-досугового центра Калиновского сельского поселения. Самовыдвижение.



ПОДГОРБУНСКИХ

Елена Вениаминовна

Родилась в 1969 году в разъезде Месяды Тугулымского района Свердловской области. Проживает в Калиновском. В 1986 году окончила Свердловское профессионально-техническое училище пищевой промышленности. Работает страховым агентом ООО «Капитал Лайф Страхование Жизни». Действующий депутат Думы Калиновского сельского поселения. Член Всероссийской политической партии «ЕДИНАЯ РОССИЯ». Выдвинута избирательным объединением «Камышловское районное местное отделение ВПП «ЕДИНАЯ РОССИЯ».



11 сентября – единый день голосования.
Не оставайся в стороне, приходи на выборы!
Решается будущее нашей малой родины
на ближайшие пять лет!

Уважаемые избиратели Калиновского сельского поселения!

11 СЕНТЯБРЯ 2022 ЕДИНЬ ДЕНЬ ГОЛОСОВАНИЯ

11 сентября вам предстоит избрать десять депутатов Думы поселения. На 10 депутатских мест Думы Калиновского сельского поселения претендуют 17 кандидатов.

Напоминаем, голосование 11 сентября 2022 года будет проводиться с 8.00 до 20.00 местного времени на вашем избирательном участке. Не забудьте, что при себе необходимо иметь паспорт гражданина Российской Федерации. При голосовании на выборах депутатов Думы Калиновского сельского поселения по десятимандатному избирательному округу № 1 нужно выбрать до 10 кандидатов, то есть поставить любые знаки в пустых квадратах справа от сведений о зарегистрированных кандидатах (но не более десяти), в пользу которых вы хотите сделать выбор. С правилами заполнения бюллетеня вы можете ознакомиться на этой странице.

Если не можешь прийти сам

Уважаемые избиратели! В день голосования – 11 сентября – избирательные участки будут работать с 8.00 до 20.00. Если вы не можете самостоятельно прибыть (состояние здоровья, инвалидность) в помещение для голосования, то сообщите об этом в свою участковую избиратель-

ную комиссию. Заявку можно подать начиная с 1 сентября, но не позднее 14.00 в день голосования, 11 сентября. Члены участковых избирательных комиссий обеспечат вам голосование на дому.

Можно проголосовать досрочно

Если вас по уважительной причине (отпуск, командировка, режим трудовой и учебной деятельности, выполнение государственных и общественных обязанностей, состояние здоровья) в день голосования 11 сентября не будет дома и вы не сможете проголосовать на своём избирательном участке, воспользуйтесь досрочным голосованием. Его организуют участковые избирательные комиссии с 31 августа по 10 сентября, в соответствии с утверждённым режимом работы, на избирательных участках по месту вашей прописки.

Как работает окружная комиссия?

Режим работы окружной избирательной комиссии по выборам депутатов Думы Калиновского сельского поселения по десятимандатному избирательному округу № 1:
– в рабочие дни с 16.00 до 20.00,

– выходные и нерабочие праздничные дни с 10.00 до 14.00.

Руководящий состав окружной избирательной комиссии:

- председатель – Новикова Наталья Анатольевна,
- заместитель председателя – Степулева Анна Васильевна,
- секретарь – Кошелева Ирина Юрьевна.

Адрес дислокации: Камышловский район, п/о Порошино 20 «а», кабинет директора КДЦ, телефон 8-904-1637837.

Будь в курсе

Общее число избирателей в муниципальном образовании «Калиновское сельское поселение» – 3580 человек.

Границы избирательного округа совпадают с описанием границ муниципального образования «Калиновское сельское поселение», установленных областным законом от 12.07.2007 г. № 85-ОЗ «О границах муниципальных образований, расположенных на территории Свердловской области».

Перечень населённых пунктов, территорий, входящих в избирательный округ № 1: Калиновское, Еланский, Пышминская, Ялунина, Порошино.



ВЫБОРЫ ДЕПУТАТОВ ДУМЫ КАЛИНОВСКОГО СЕЛЬСКОГО ПОСЕЛЕНИЯ КАМЫШЛОВСКОГО МУНИЦИПАЛЬНОГО РАЙОНА СВЕРДЛОВСКОЙ ОБЛАСТИ ПЯТОГО СОЗЫВА: ЗАПОЛНЕНИЕ ИЗБИРАТЕЛЬНОГО БЮЛЛЕТЕНЯ

Действительный избирательный бюллетень

ИЗБИРАТЕЛЬНЫЙ БЮЛЛЕТЕНЬ
для голосования на выборах депутатов Думы Калиновского сельского поселения Камышловского муниципального района Свердловской области пятого созыва

11 сентября 2022 года
Десятимандатный избирательный округ № 1

РАЗЪЯСНЕНИЕ ПОРЯДКА ЗАПОЛНЕНИЯ ИЗБИРАТЕЛЬНОГО БЮЛЛЕТЕНЯ
Поставьте любой знак в пустом квадрате справа от сведений не более чем десяти зарегистрированных кандидатов, в пользу которых сделан выбор. В целях защиты тайны голосования избирателя избирательный бюллетень складывается лицевой стороной внутрь.

ФИО	Сведения о зарегистрированном кандидате.	<input checked="" type="checkbox"/>
ФИО	Сведения о зарегистрированном кандидате.	<input checked="" type="checkbox"/>
ФИО	Сведения о зарегистрированном кандидате.	<input type="checkbox"/>
ФИО	Сведения о зарегистрированном кандидате.	<input checked="" type="checkbox"/>
ФИО	Сведения о зарегистрированном кандидате.	<input checked="" type="checkbox"/>
ФИО	Сведения о зарегистрированном кандидате.	<input type="checkbox"/>
ФИО	Сведения о зарегистрированном кандидате.	<input checked="" type="checkbox"/>
ФИО	Сведения о зарегистрированном кандидате.	<input checked="" type="checkbox"/>
ФИО	Сведения о зарегистрированном кандидате.	<input checked="" type="checkbox"/>
ФИО	Сведения о зарегистрированном кандидате.	<input checked="" type="checkbox"/>
ФИО	Сведения о зарегистрированном кандидате.	<input checked="" type="checkbox"/>
ФИО	Сведения о зарегистрированном кандидате.	<input checked="" type="checkbox"/>
ФИО	Сведения о зарегистрированном кандидате.	<input checked="" type="checkbox"/>
ФИО	Сведения о зарегистрированном кандидате.	<input type="checkbox"/>
ФИО	Сведения о зарегистрированном кандидате.	<input checked="" type="checkbox"/>
ФИО	Сведения о зарегистрированном кандидате.	<input type="checkbox"/>
ФИО	Сведения о зарегистрированном кандидате.	<input type="checkbox"/>

Недействительный избирательный бюллетень

ИЗБИРАТЕЛЬНЫЙ БЮЛЛЕТЕНЬ
для голосования на выборах депутатов Думы Калиновского сельского поселения Камышловского муниципального района Свердловской области пятого созыва

11 сентября 2022 года
Десятимандатный избирательный округ № 1

РАЗЪЯСНЕНИЕ ПОРЯДКА ЗАПОЛНЕНИЯ ИЗБИРАТЕЛЬНОГО БЮЛЛЕТЕНЯ
Поставьте любой знак в пустом квадрате справа от сведений не более чем десяти зарегистрированных кандидатов, в пользу которых сделан выбор. В целях защиты тайны голосования избирателя избирательный бюллетень складывается лицевой стороной внутрь.

ФИО	Сведения о зарегистрированном кандидате.	<input checked="" type="checkbox"/>
ФИО	Сведения о зарегистрированном кандидате.	<input checked="" type="checkbox"/>
ФИО	Сведения о зарегистрированном кандидате.	<input checked="" type="checkbox"/>
ФИО	Сведения о зарегистрированном кандидате.	<input checked="" type="checkbox"/>
ФИО	Сведения о зарегистрированном кандидате.	<input checked="" type="checkbox"/>
ФИО	Сведения о зарегистрированном кандидате.	<input type="checkbox"/>
ФИО	Сведения о зарегистрированном кандидате.	<input checked="" type="checkbox"/>
ФИО	Сведения о зарегистрированном кандидате.	<input type="checkbox"/>
ФИО	Сведения о зарегистрированном кандидате.	<input checked="" type="checkbox"/>
ФИО	Сведения о зарегистрированном кандидате.	<input checked="" type="checkbox"/>
ФИО	Сведения о зарегистрированном кандидате.	<input checked="" type="checkbox"/>
ФИО	Сведения о зарегистрированном кандидате.	<input checked="" type="checkbox"/>
ФИО	Сведения о зарегистрированном кандидате.	<input checked="" type="checkbox"/>
ФИО	Сведения о зарегистрированном кандидате.	<input type="checkbox"/>
ФИО	Сведения о зарегистрированном кандидате.	<input checked="" type="checkbox"/>
ФИО	Сведения о зарегистрированном кандидате.	<input type="checkbox"/>
ФИО	Сведения о зарегистрированном кандидате.	<input type="checkbox"/>

ИЗБИРАТЕЛЬНЫЙ БЮЛЛЕТЕНЬ
для голосования на выборах депутатов Думы Калиновского сельского поселения Камышловского муниципального района Свердловской области пятого созыва

11 сентября 2022 года
Десятимандатный избирательный округ № 1

РАЗЪЯСНЕНИЕ ПОРЯДКА ЗАПОЛНЕНИЯ ИЗБИРАТЕЛЬНОГО БЮЛЛЕТЕНЯ
Поставьте любой знак в пустом квадрате справа от сведений не более чем десяти зарегистрированных кандидатов, в пользу которых сделан выбор. В целях защиты тайны голосования избирателя избирательный бюллетень складывается лицевой стороной внутрь.

ФИО	Сведения о зарегистрированном кандидате.	<input type="checkbox"/>
ФИО	Сведения о зарегистрированном кандидате.	<input type="checkbox"/>
ФИО	Сведения о зарегистрированном кандидате.	<input type="checkbox"/>
ФИО	Сведения о зарегистрированном кандидате.	<input type="checkbox"/>
ФИО	Сведения о зарегистрированном кандидате.	<input type="checkbox"/>
ФИО	Сведения о зарегистрированном кандидате.	<input type="checkbox"/>
ФИО	Сведения о зарегистрированном кандидате.	<input type="checkbox"/>
ФИО	Сведения о зарегистрированном кандидате.	<input type="checkbox"/>
ФИО	Сведения о зарегистрированном кандидате.	<input type="checkbox"/>
ФИО	Сведения о зарегистрированном кандидате.	<input type="checkbox"/>
ФИО	Сведения о зарегистрированном кандидате.	<input type="checkbox"/>
ФИО	Сведения о зарегистрированном кандидате.	<input type="checkbox"/>
ФИО	Сведения о зарегистрированном кандидате.	<input type="checkbox"/>
ФИО	Сведения о зарегистрированном кандидате.	<input type="checkbox"/>
ФИО	Сведения о зарегистрированном кандидате.	<input type="checkbox"/>
ФИО	Сведения о зарегистрированном кандидате.	<input type="checkbox"/>

Избирательный бюллетень, в котором любой знак (знаки) проставлен (проставлены) более чем в ДЕСЯТИ квадратах, либо не проставлен ни в одном из них, СЧИТАЕТСЯ НЕДЕЙСТВИТЕЛЬНЫМ.